FASĀDE ASĪS 1-6

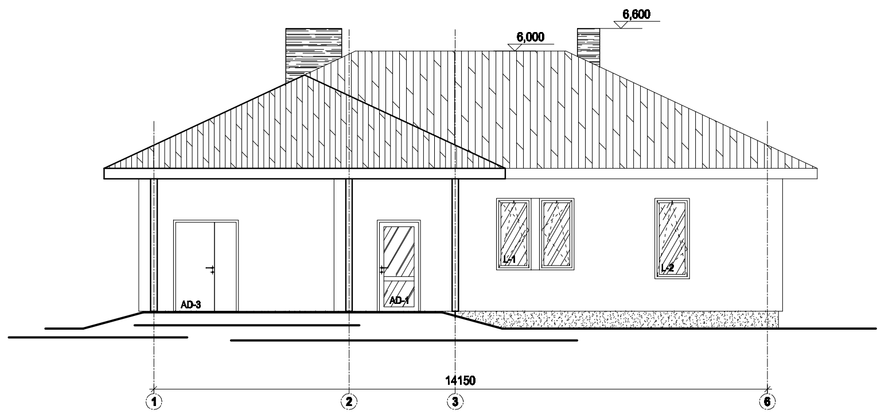

FASĀDE ASĪS A-F

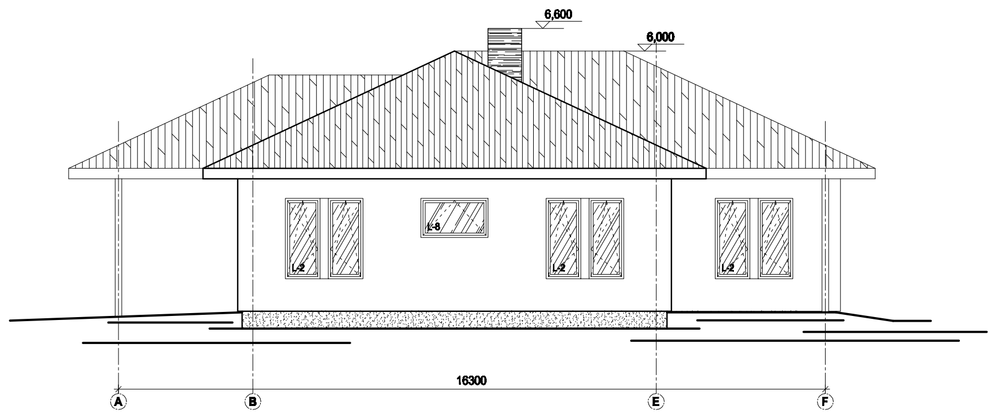

FASĀDE ASĪS 6-1

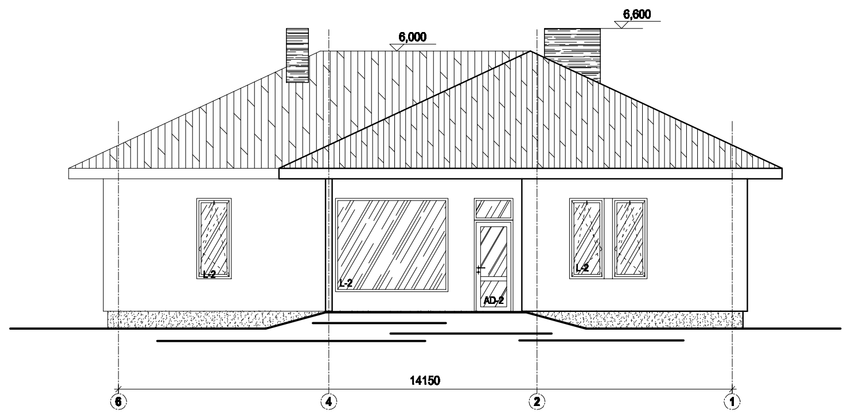

FASĀDE ASĪS F-A

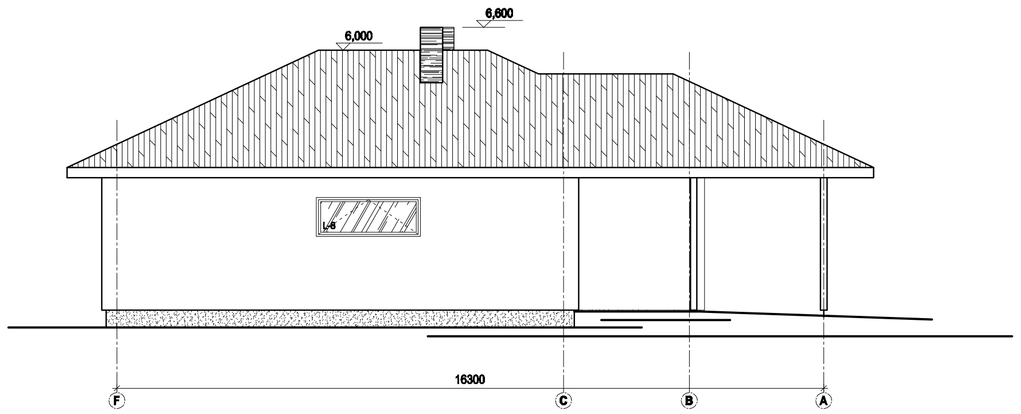

Dzīvojamās mājas jaunbūve

Augļu iela 6, Sigulda, Siguldas novads

Objekta izvietojuma shēma

GRIEZUMS 1-1

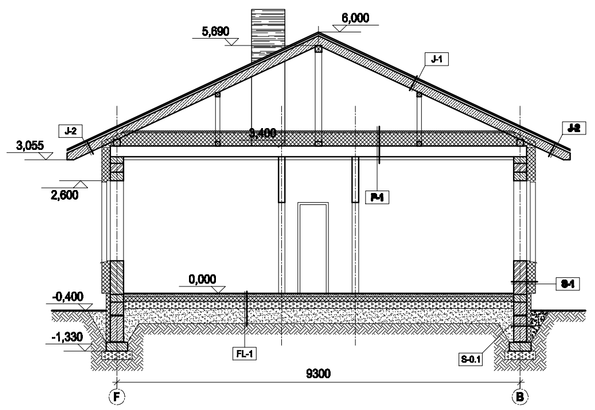

PIRMĀ STĀVA PLĀNS

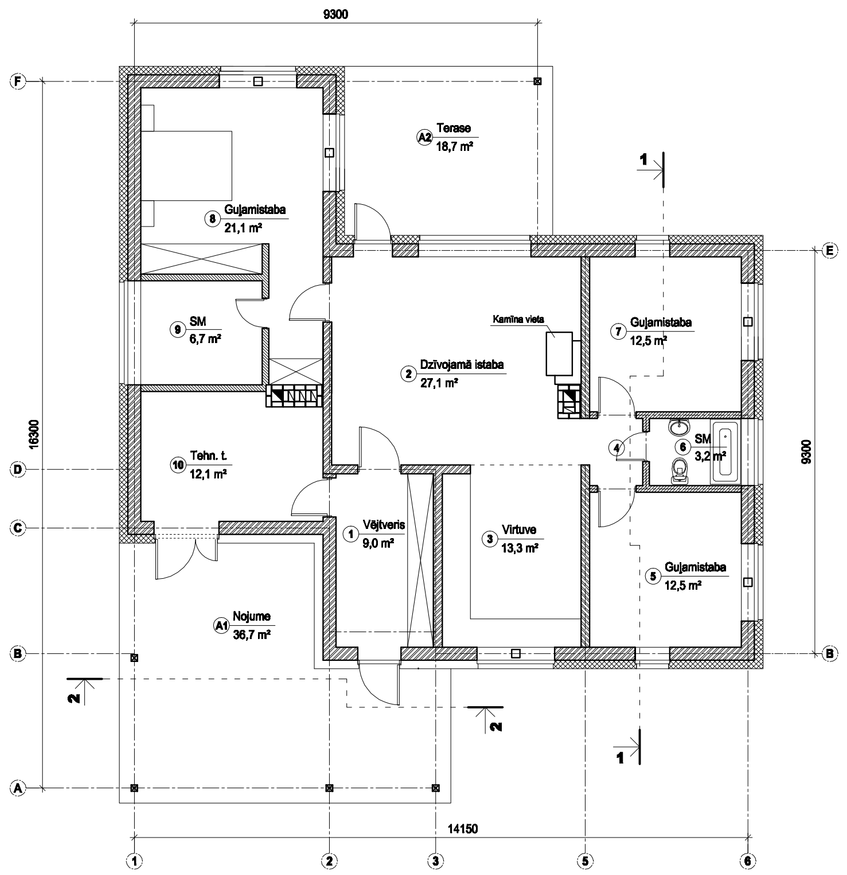

TELPU EKSPLIKĀCIJA

N.p.k	Nosaukums	Platība m²
1	Vāļtveris	9,0
2	Dzīvojamā istaba	27,1
3	Virtuve	13,3
4	Gaiteris	1,8
5	Gujamistaba	12,5
6	Sanitārais mezgls	3,2
7	Gujamistaba	12,5
8	Gujamistaba	21,1
9	Sanitārais mezgls	6,7
10	Tehniskā telpa	12,1
	Iekšējā platība kopā:	119,3
A1	Nojume	36,7
A2	Terase	18,7
	Āra platība kopā:	55,4
	Kopā:	174,7

ĢENERĀLAIS PLĀNS

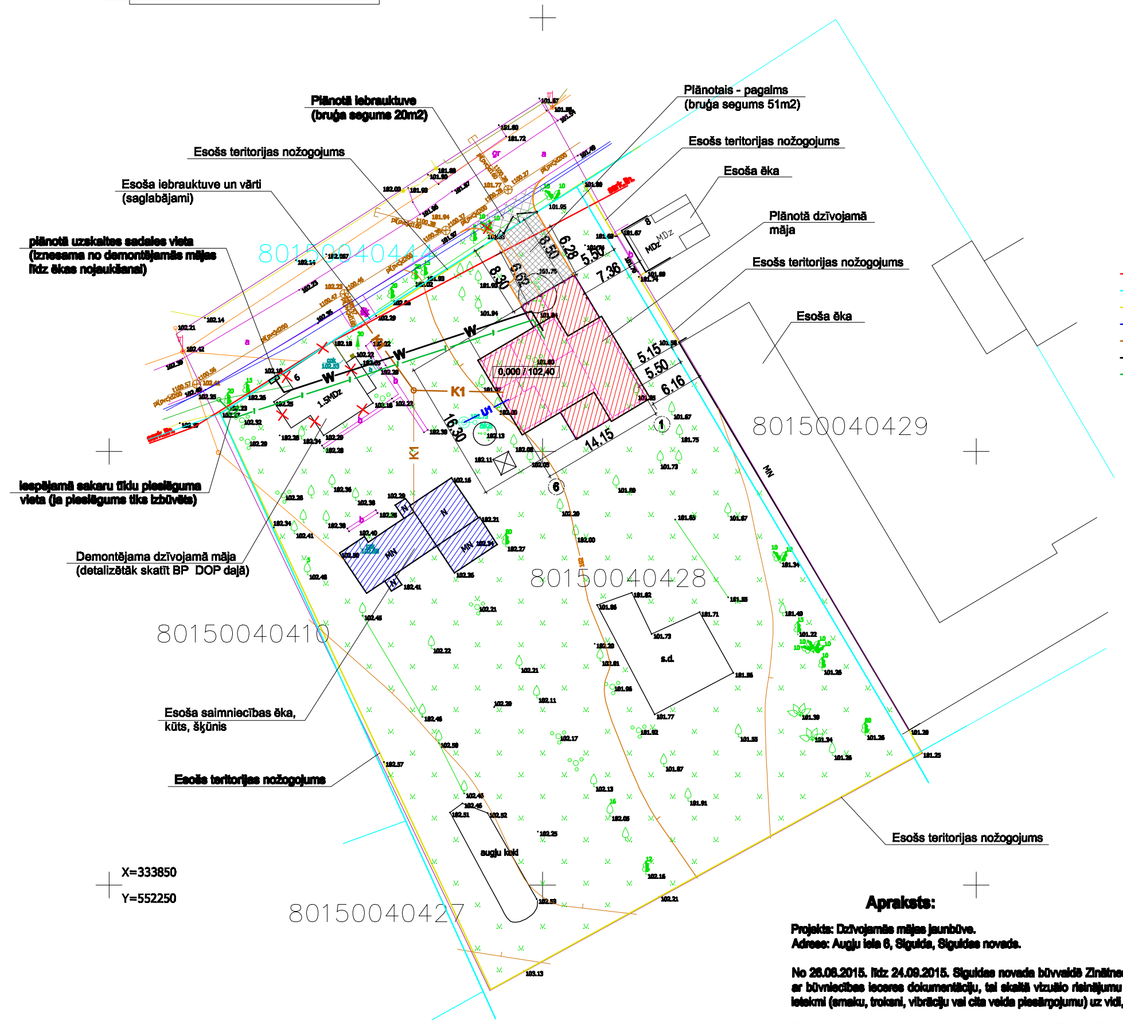

Apzīmējumi:

- Projektējamā ēka
- Esošā ēka
- Piebrauktuves, pagalms
- Terase
- Zaļā zona
- Ielas sarkanā līnija
- Zemes gabala robeža
- Esošs teritorijas nožogojums
- U1 — Ūdensvada (plānota)
- K1 — Sadzīves kanalizācija (plānota)
- W — Elektroapgādes tīkli (plānotie)
- Sakaru kanalizācija (perspektīvē iespējamā)

Apraksts:

Projekts: Dzīvojamās mājas jaunbūve.
Adrese: Augļu iela 6, Sigulda, Siguldas novads.

No 26.08.2015. līdz 24.09.2015. Siguldas novada būvvaldē Zinātnes ielā 7, Sigulda, Siguldas novadā varēs iepazīties ar būvniecības ieceres dokumentāciju, tai skaitā vizuālo rainājumu un aprakstu par ieceritās būvniecības iespējamo ietekmi (smaku, troksni, vibrāciju vai cita veida piesārņojumu) uz vidi, infrastruktūru un ledzīvotāju veselību.

Būvniecības ieceres prezentācijas pasākums plānots 17.09.2015. plkst. 17-00, Siguldas novada būvvaldē Zinātnes ielā 7, Sigulda, Siguldas novadā.
Atsauksmju iesniegšanas termiņā un laikā: 24.09.2015 līdz plkst. 18-00.

Būvniecības ierosinātājs: Kārlis Birzniekss, Skolas iela 25-66, Jūrmala, tālr.:29208974

Būvprojekta izstrādātājs: SIA "V-studio", Reģ. Nr. 40103651141; Robežu iela 11, Sigulda, Siguldas novads; Arh.Varis Rangelvics; tālr. 29424361

Dzīvojamās mājas būvniecība neradīs nelabvēlīgu ietekmi uz apkārtējo vidi un ledzīvotājiem, kā arī cita veida piesārņojumu (smaku, troksni, vibrāciju u.c.).
Atbilstoši Siguldas novada teritorijas plānojumam apbūvējamais zemes gabals atrodas Publiskās apbūves teritorijā (P).